# RODINNÝ DŮM "25 E2(1)" - řadový koncový

## půdorys 1. NP

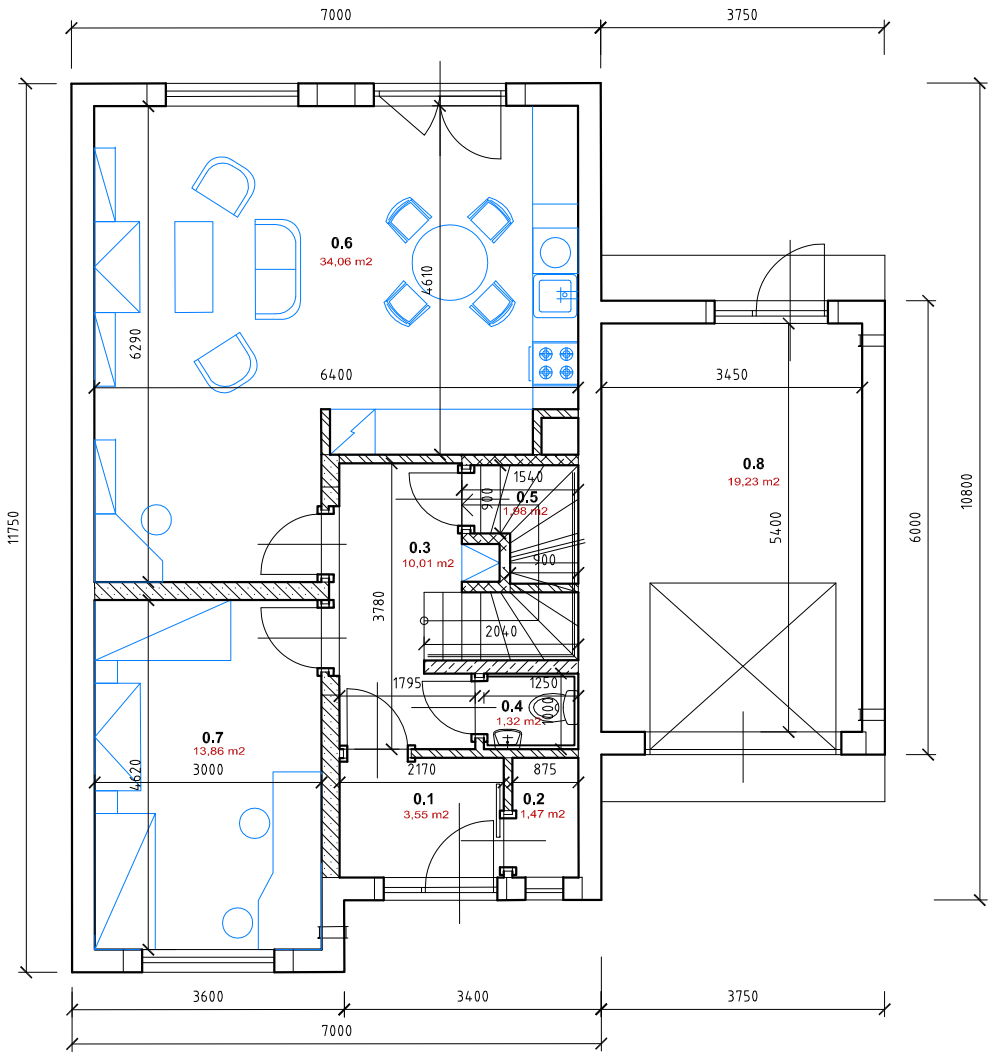


## půdorys 2. NP

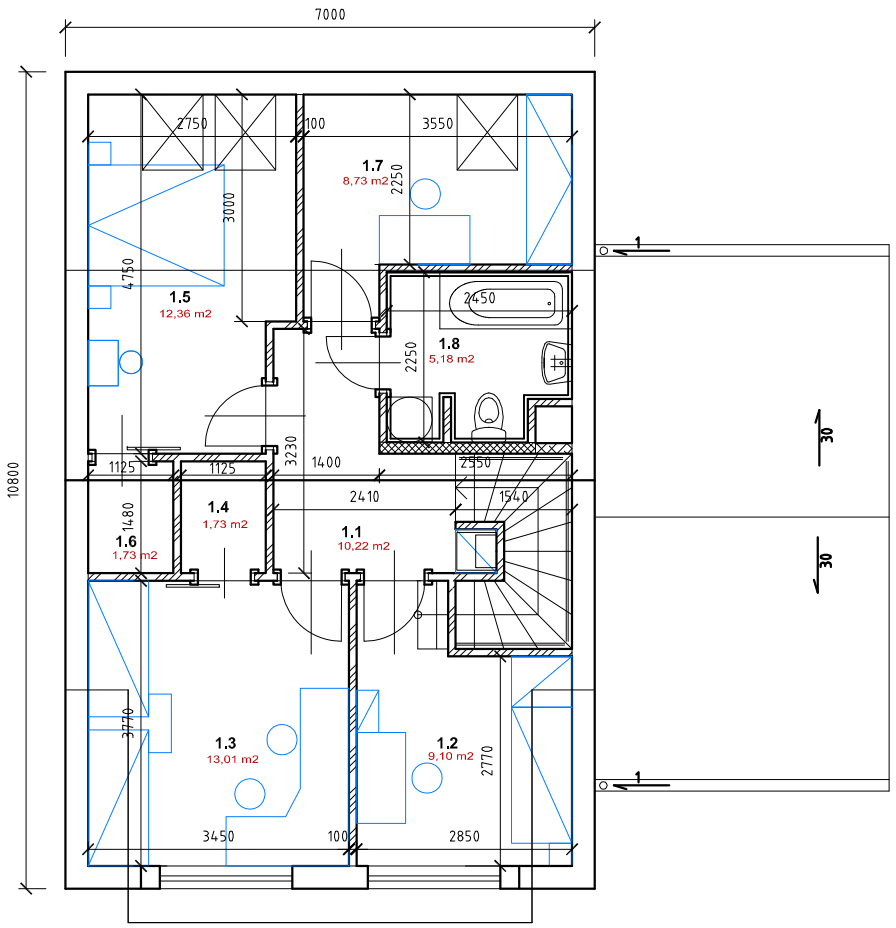


## řez

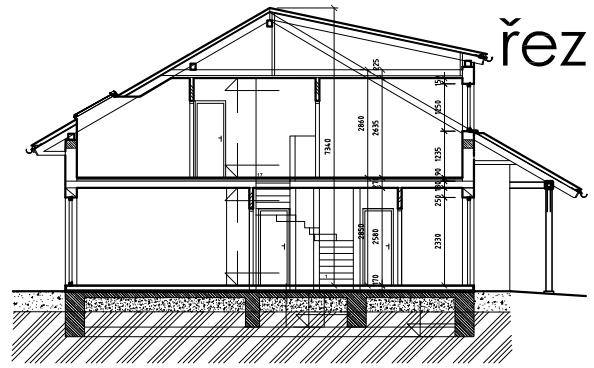

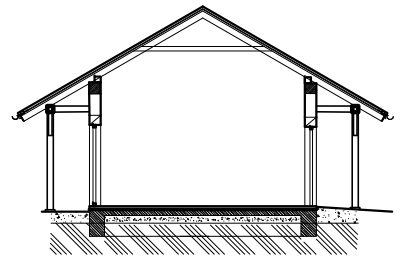

| Legenda místností - 1. NP | | |
|---|---|---|
| č. místn. | účel místnosti | plocha m2 |
| 0.1 | Zádveří | 3,55 |
| 0.2 | Šatna | 1,47 |
| 0.3 | Hala + schodiště | 10,01 |
| 0.4 | WC | 1,32 |
| 0.5 | Komora | 1,98 |
| 0.6 | Obývací pokoj + KK | 34,06 |
| 0.7 | Pokoj pro hosty | 13,86 |
| 0.8 | Garáž | 19,23 |

| Legenda místností - 2. NP | | |
|---|---|---|
| č. místn. | účel místnosti | plocha m2 |
| 1.1 | Hala + schodiště | 10,22 |
| 1.2 | Pokoj | 9,10 |
| 1.3 | Pokoj | 13,01 |
| 1.4 | Šatna | 1,73 |
| 1.5 | Ložnice | 12,36 |
| 1.6 | Šatna | 1,73 |
| 1.7 | Pracovna | 8,73 |
| 1.8 | Koupelna | 5,18 |
| | celkem | 147,54 |

## pohled dvorní

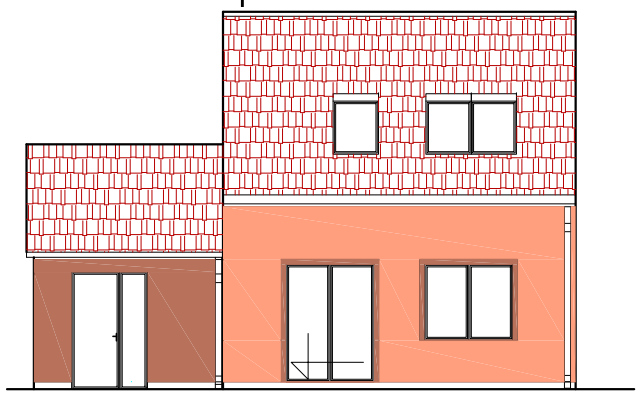

## pohled uliční

## pohled boční

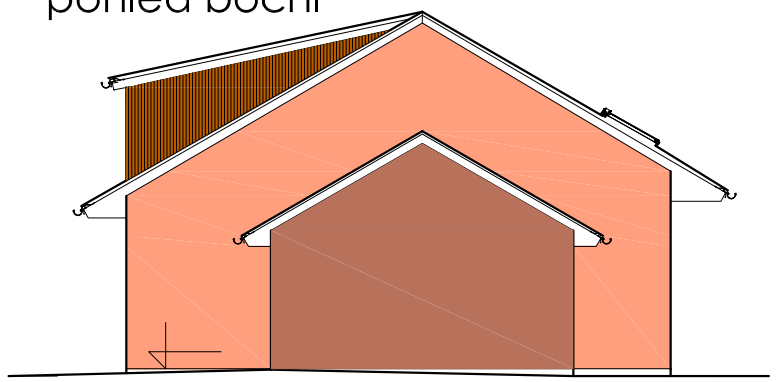

| Vedoucí projektu: | Zodpovědný projektant: | Vypracoval: | VAŠSTAV, s.r.o. Staňkova 103/18 Brno, 602 00 | |
|---|---|---|---|---|
| Ing. Petr Vašíček | Ing. Petr Vašíček | Alice Egnerová | | |
| Investor: VAŠSTAV, s.r.o., Staňkova 18, Brno, 602 00 | | | | |
| Název stavby: Výstavba RD Rosice u Brna Velké Díly | | | stupeň: | Stavební řízení |
| | | | č. zakázky: | 7 / 2008 |
| | | | datum: | 10 / 08 |
| Část: Stavební - SO 01.6 - RD "E2(1)" | | | měřítko: | |
| Název výkresu: půdorysy, řez, pohledy | | | číslo výkr.: | |